STADT
BAD MÜNSTEREIFEL
Staatlich anerkanntes Kneipp-Heilbad
Naturnah. Authentisch. Lebendig.

Die Bürgermeisterin
als örtliche Ordnungsbehörde

Stadt Bad Münstereifel • Postfach 12 40 • 53896 Bad Münstereifel

Fraktion der
UWV Bad Münstereifel
z. Hd. Herrn Jakob Edmund Daniel
Langscheid
In den Wiesen 5
53902 Bad Münstereifel

Marktstraße	Zimmer	Auskunft erteilt	Telefon-Durchwahl	Aktenzeichen	Bad Münstereifel, den
11	5	Herr Reidenbach	02253/505-236	32-52-39	12.03.2020

Kennzeichnung Fußgängerdurchgang am Orchheimer Tor

Sehr geehrter Herr Daniel,

vielen Dank auf Ihren Hinweis auf die Kennzeichnung am Fußgängerdurchgang Orchheimer Tor. Das offensichtlich entwendete Verkehrszeichen wurde heute ersetzt.

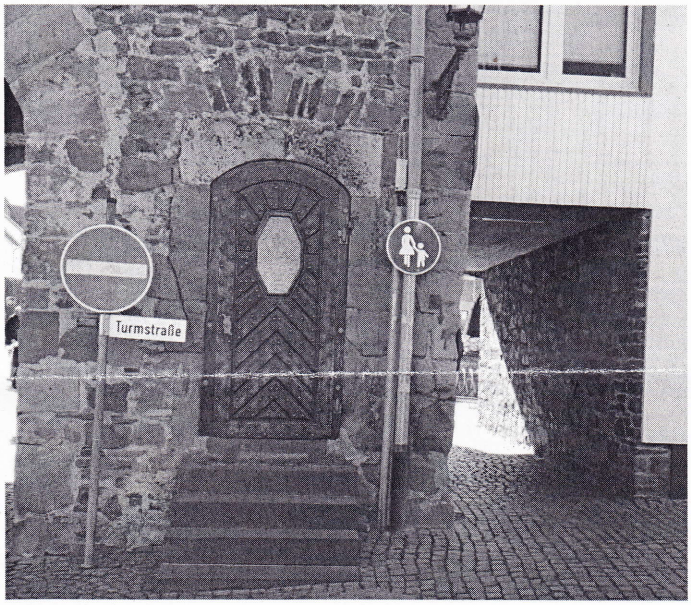

Mit freundlichen Grüßen

(Sabine Preiser-Marian)

Hausanschrift:
Marktstraße 11 – 15
53902 Bad Münstereifel

Telefon: (02253) 505-0
Fax zentrale Poststelle: (02253) 505-114
E-Mail: info@bad-muenstereifel.de
DE-Mail: info@bad-muenstereifel.de-mail.de
Internet: http://www.bad-muenstereifel.de

Besuchszeiten:
Mo-Fr 8.30 - 12.30 Uhr; Do auch von 14.00 - 18.00 Uhr
Sozialabteilung dienstags u. mittwochs geschlossen

Bankverbindungen:
Kreissparkasse Euskirchen IBAN: DE70 3825 0110 0001 3000 11 BIC: WELADED1EUS
Volksbank Euskirchen IBAN: DE88 3826 0082 3000 2530 13 BIC: GENODED1EVB
Gläubiger ID: DE45ZZZ00000053576